INTERVIEW DECALEE DE …

Rémy LASSERRE

Digest :

« S'il faut retenir un joueur qui ne lâche rien pendant 90 minutes, qui s'arrache jusqu'à tacler à 4 pattes, pour empêcher l'attaquant de passer, c'est bien lui. Certes, un peu fougueux et impulsif, il a beaucoup appris encore cette saison à se canaliser, malgré quelques sanctions administratives… Auteur de grandes prestations en défense aussi bien sur SON côté, que dans l'axe, voilà un joueur que nos adversaires apprennent à se méfier. Au-delà du joueur, ce partenaire est avant tout un excellent compagnon, et même s'il ne l'avoue pas plus bas, qui aime aussi chambrer ses partenaires !!! Rémy, à toi la parole : »

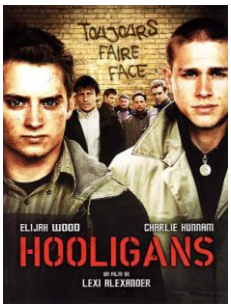

Ton film préféré ? *Hooligan*
Ta lecture préférée ? *Toutes les revues de foot en général*
Ta destination de vacances rêvée ? *Les Maldives*
Ta devise ? *Hasta la victoria siempre*
La femme de tes rêves ? *Un savant mélange de ma mamie, ma mère et ma copine ;)*

Rémy et le foot pro…

Ton club préféré ? *L'OM bien sûr !!!*
Ton joueur préféré ? *Mathieu Valbuena (Pour son parcours et son tempérament…)*
Le plus grand joueur de tous les temps ? *ZIZOU !!!!*
Tu étais où le 12 juillet 1998 ? *Chez mes parents…*
Un joueur de football qui t'agace ? *Néné*
Le plus beau stade de tous les temps ? *Le vélodrome*
Ton équipe professionnelle préférée ? *Casillas – Ramos, Thiago Silva, Vidic, Marcelo – Xavi, Pirlo, Lampard – Messi, Rooney, Cristiano Ronaldo*
Le plus beau geste technique du football ? *Le tacle glissé*
Le match que tu as préféré ? *OM-Réal Madrid (il y a 2 ans en Ligue des Champions, j'étais au vélodrome)*

Si tu étais pro, ou aimerais-tu jouer ? *A l'OM, pour frissonner en rentrant sur le terrain*
Ta compo Idéale (toutes générations confondues) ? *Chris LUBET – Rémy Lagnet, Rémy LASSERRE, Jérôme FORNI, Vincent JULIEN – Arnaud LAVIGNE, Damien SAPHORE, GOMEZ, SANCHEZ – Vincent SARRES, Laurent MONTAGUT*

DROIT AU BUT

Passons à la vie du vestiaire.

Ton petit surnom : *Lass' ou Tum ! ^^*
Qui est le plus chiant de ton club et pourquoi ? *Majou !! (Qu'est ce qu'il est pénible !!!)*
Le plus fayot ? *G. SARTHOU et R. LAGNET (Ils sortent avec le coach le Week-end !!!)*
La plus grosse frappe ? *Max LALANNE*
Le plus râleur ? *Euh… moi ??*
Le plus vantard ? *PINPIN (Johan PRENTIGNAC)*
Le plus fêtard ? *Le président est pas mal… (Mais le coach aussi…)*
Le moins doué techniquement ? *J'aurais bien répondu comme SAPHORE mais bon…*
Le meilleur joueur ? *Damien SAPHORE et fan en plus… (La bise)*
Le look le plus catastrophique ? *Karcher*
Le plus chambreur ? *Je dirais LES plus chambreurs !!! (Damien SAPHORE, Charly CAFARA et Majou, y'en a assez !!!)*