CHATON FOOTBALLEUR ESTRABLIN

60 ANS

1954 - 2014

Quemin, Barral, Carcel, Reynas, Frattial, Granger, Messon, Nivel, Valluis.
Baudrand, Veyron, Ageron, Quay-Bizet, Mantel.

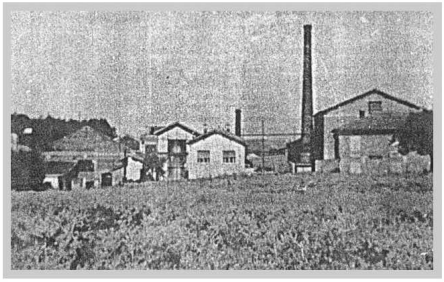

Usine de la Bougie.

1954
60 ANS
2014

Groléat, Rousset, Mantel, Pittet, Blaizac, Chevalier.
Rostaing, Quay-Bizet, Gervasoni, Ageron, Guet.

Roche, Frattini, Guedan, Pittet, Mantel, Rousset, Groléas, Chevalier, Gervasoni, Rostaing.
Quay-Bizet, Ageron, Granger, Guet, Coindoz.

Le CHATON FOOTBALLEUR D'ESTRABLIN est un club situé près de Vienne (Isère 38) et affilié à la Fédération Française de Football (Ligue Rhône Alpes de Football, District de l'Isère).

Le club a été créé sous l'impulsion des ouvriers de l'usine « Société Générale de Stéarinerie et Savonnerie » alias savon « Le Chat », située alors dans notre village, d'où son nom particulier :
« Le CHATON FOOTBALLEUR ».

A l'initiative de certains amateurs de football, dont M. Veyron et Quai-Bizet et quelques employés , en accord avec la Direction de l'usine, décidèrent de jouer au football. Ainsi, une douzaine d'entre eux, s'entrainèrent pendant les heures de casse croûte, sur un terrain vague dans l'enceinte même de l'entreprise.

Après un recrutement auprès d'autres joueurs de la commune, la première Assemblée Générale du « Chaton Footballeur d'Estrablin » s'est tenue le 29 Novembre 1954 pour adopter statuts et règlements .

Le 1er Comité Directeur est composé comme suit :

Président : M. BARRAL Charles
Vice-président : M. ROCHE
Secrétaire : M. TOURNIER
Trésorier : M. LACROIX
Membre : M. GUSMAROLY
Siège social : CAFE MACHON à Estrablin

Notre toute première équipe du Chaton Footballeur en 1954

Debouts : Baudran - Loctin - Reynas - Carcel - Loubaresse - Pittet
Accroupis : Quemin - Frattini - Carcel - Ageron - Pradel

EVOLUTION

Dès 2015 : Objectif intégration du Championnat de France de Football Féminin

2014 : 60ième Anniversaire et inauguration des nouveaux vestiaires

2013 : Construction des nouveaux vestiaires

2013 : 25ième Tournoi inter-quartiers du Chaton Footballeur

2012 : Création équipe U18 Féminin

2011 : Création deuxième équipe Féminin Senior

2009 : Accession des Féminines Seniors au niveau Régional

FFF

2004 : Organisation des finales Coupes Départementales

2004 : Organisation de l'A.G. du District de l'Isère

1990 : Création d'une équipe Féminin Senior

1989 : Nouveau terrain d'Honneur

1988 : 1er tournoi inter-quartiers

1983 : Ecole de foot U6 à U 9

1977 : Création équipe Minimes (U15)

1976 : Création équipe Juniors (U18 / U19)

UFOLEP

1975 : Création équipe Poussins (U10 / U11)

1974 : Nouveau complexe doté d'un deuxième terrain de football

1971 : Création équipe Benjamins (U13)

1966 : Création d'une équipe Cadets / Minimes (U17 / U15)

1964 : Nouveau terrain de football

1954 : Naissance du Chaton Footballeur, création du club

LE MOT DU CHATON

Notre passion c'est le « Football », le sport collectif universel, celui que l'on pratique dans le monde entier. Tout jeune, le ballon c'est l'un des premiers cadeaux que l'on reçoit, alors sur un pré, dans la cour d'école, même dans nos rues, il a toujours été possible de taper dans la balle.

Depuis 60 ans nombreux ont été les présidents, les dirigeants, et les joueurs de tous âges qui ont eu la fierté d'avoir participé à l'histoire et de porter haut les couleurs du Chaton Footballeur.

Le football est indéniablement un facteur d'intégration sociale. Sa pratique peut être décisive pour l'épanouissement et l'équilibre des enfants, des jeunes et moins jeunes. Comme l'a dit un jour Aimé Jacquet, « Le football est le reflet de notre société. Regardez bien l'expression d'un joueur sur le terrain, c'est sa photographie dans la vie. » .

Mais pour qu'un club puisse vivre tout au long de la saison, il faut aussi de belles infrastructures, mais surtout des responsables et des bénévoles polyvalents présents à chaque occasion, et un budget progressant sans cesse.

Nous avons donc là une superbe réalisation, utile aux sportifs, aux parents, aux supporters, qui s'inscrit parfaitement dans son environnement. Nous allons maintenant disposer d'un outil moderne et performant. Ce nouveau complexe démontre le choix des responsables de la commune, d'offrir aux associations sportives, des moyens adaptés et de qualité.

Aujourd'hui, Le Chaton Footballeur compte 260 licenciés, plus de 40 bénévoles, dont environ 25 éducateurs de football globalement formés, et que nous encourageons à se perfectionner, afin d'améliorer sans cesse l'encadrement et l'apprentissage du football.

C'est également une quinzaine de personnes, particulièrement dévouées, chargées des tâches administratives, de plus en plus lourdes, et qui tout au long de l'année, organise la vie du club.
Nous estimons aussi que le bon fonctionnement passe par un budget sain, et équilibré, budget qui provient pour partie des adhésions, des subventions des collectivités locales (Mairie, Conseil Général et Communauté d'Agglomération occasionnellement,), par les activités extra sportives (soirée, tournois). Mais également, de nos sponsors, qui par leur publicité le long du stade d'honneur, et sur les jeux de maillots de nos équipes, contribuent à l'équilibre de nos finances. Un grand merci à tous.

Le CHATON FOOTBALLEUR n'a cessé de pratiquer l'ouverture en permettant à des joueurs et joueuses de communes et régions avoisinantes d'intégrer nos équipes (dans toutes les catégories).

Nous avons toujours accueilli toutes les personnes qui souhaitent pratiquer le football, et ce, quelque soit leur niveau de pratique, et/ou leur âge (du débutant au joueur chevronné, de 5 à … ans et engagements d'équipes mixtes...). Avec l'aide de tous, nous avons su former de jeunes compétiteurs, compétitrices et les hisser à des niveaux régionaux voir nationaux

L'objectif du club est d'être présent dans toutes les compétitions, en améliorant nos performances, continuer à progresser, sans pour autant sacrifier notre âme pour des performances au dessus de nos moyens.

Nous ne voudrions pas terminer sans avoir une grande pensée pour nos très chers disparus.

http://cfestrablin.footeo.com

www.facebook.com/chatonfootballeur.estrablin

LE MOT DE LA PRESIDENTE

Le 28 juin 2014, nous célébrons le 60ème anniversaire du Chaton Footballeur.

Même s'il ne reste que quelque membres fondateurs du club aujourd'hui, je suis fière et honorée en tant que Présidente de faire partie de cette longue lignée de présidents, dirigeants, bénévoles qui se sont succédés tout au long de ces soixante ans.

Merci à eux tous de nous avoir permis de continuer l'aventure du Chaton, et comme tout anniversaire, je formule le vœu que le flambeau allumé en 1954 soit transmis encore de nombreuses années, que la relève soit faite par la jeunesse du club afin que celui-ci continue de grandir dans l'esprit Chaton : convivial, familial, avec l'objectif de jouer au football pour se faire plaisir, comme l'ont fait les Pères fondateurs du club.

Merci à eux, d'avoir permis la célébration de cet anniversaire, merci à tous ceux qui la partagerons avec nous tous ce samedi 28 juin 2014.

Mme BRAVO Julienne
Présidente du Chaton Footballeur

NOS PRÉSIDENTS SUCCESSIFS :

M. BARRAL Charles, M. LACROIX Pierre, M. BAROT Maurice, M. BOUVIER Camille,
M. BRUYAT Gérard, M. GROLEAT Raymond, M. FORES Daniel, M. RUGGERI Jean- Baptiste,
M. COMBE Jean Claude, M. JACQUAND Claude, M. DUPUIS Daniel, M. MEUNIER Marc,
M. CARCEL Jean Claude, M. SERVANIN Fabien, M. FRAU Cyrille.

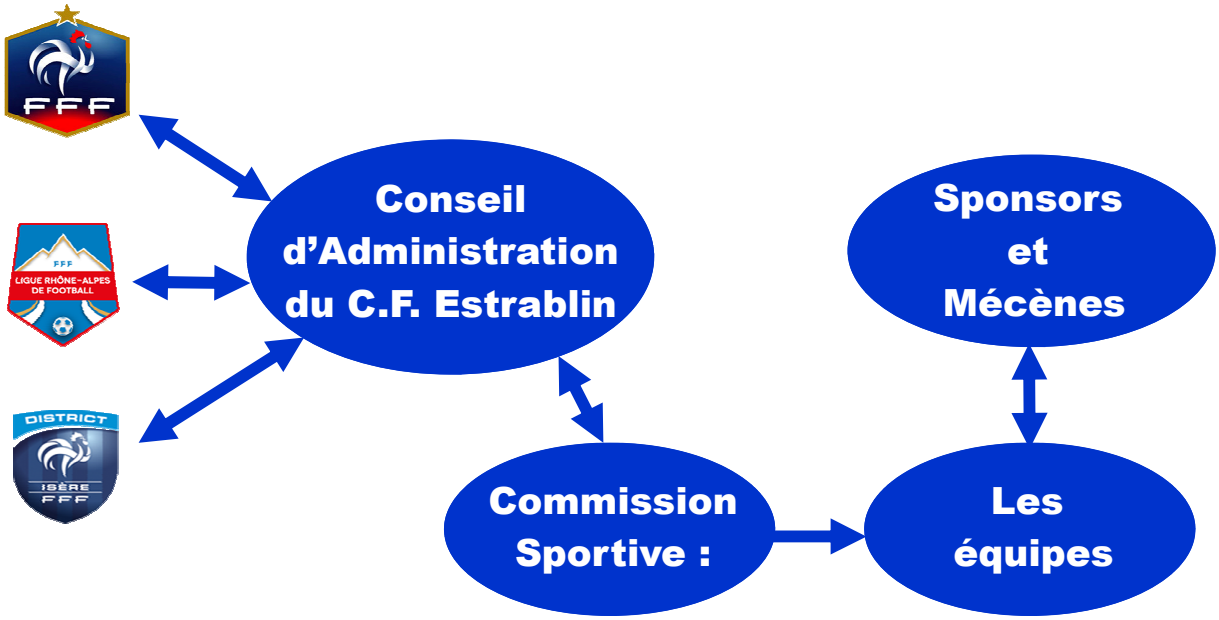

Tabac - Presse - Loto - Pmu
BAR DE LA POSTE
37 rue du Dauphiné - Estrablin 04 74 58 02 32

LE MOT DU MAIRE

60 ans le bel âge

On a coutume d'associer la soixantaine à la retraite, à l'heure de l'entrée dans le troisième âge. Cette remarque n'est cependant plus d'actualité au moment où un mouvement vers l'allongement des durées de cotisations est amorcé, jusque 62 ans pour ceux qui ont leurs annuités et à 67 ans pour les autres.

Mais pour une association c'est un peu différent. Cela signifie plutôt avoir montré de la constance, de la force, et une singulière envie de vouloir continuer une belle aventure sportive. Car dans les associations sans cesse se renouvelle la jeunesse, encadrée par les plus anciens, jeunesse qui à son tour prend le relais autour d'une même passion.

Et puisqu'il s'agit de fêter les 60 ans de notre club du « Chaton Footballeur », je ne peux m'empêcher de penser au nombre d'enfants qui ont été formés, encadrés par une ribambelle de bénévoles, qui ont tous donné de leur temps, de leur patience, pour éduquer à ce sport merveilleux que peut être le football quand il est pratiqué dans un bon esprit. Combien d'enfants sont aujourd'hui encore au club pour transmettre la passion du football ? Sans doute un bon nombre ! Combien sont restés supporters ? Ils sont sans doute encore nombreux si j'en crois le nombre des spectateurs qui viennent au match dans notre commune.

Il nous fallait aussi fêter dignement cet anniversaire, et comment procéder mieux pour une commune que de doter ses clubs d'installations modernes ? C'est dans ce sens que le projet de construction du nouveau bâtiment a été pensé du temps de mon prédécesseur, Roger PORCHERON, et de son adjoint aux travaux, Michel MASSY. Avec un grand club house qui pourra servir tout au long de l'année à l'ensemble des sportifs de la commune (football, tournois de boules par exemple), en tant que buvette mais aussi en tant que salle de réunion. Alors bien sûr le club de football aura à disposition des vestiaires accessibles pour 6 équipes, aux normes à la fois fédérales mais aussi légales, plus près du terrain d'honneur. Les spectateurs pourront regarder les matches à l'abri ou confortablement assis sur les gradins. Ce sont aussi les 3 terrains de tennis qui ont été entièrement restaurés et mis en lumière dans le nouvel espace sportif qui se nommera Pierre LACROIX.

Le jour des 60 ans du « Chaton », nous avons souhaité inaugurer cet Espace sportif, en présence de la famille de Pierre Lacroix et de l'ensemble des associations de la commune. Nous vous attendons nombreux pour ces grandes festivités

Sylvain Laignel
Maire d'Estrablin

Platrerie Peinture
ALVAREZ JEAN
04 74 57 71 60
Estrablin

Christophe JANIN
METALLERIE

RENE

LE MOT DE ROGER PORCHERON

Maire d'Estrablin de 1977 à 2014

60ème anniversaire du Chaton

L'inauguration des nouveaux vestiaires et de la salle sportive sur l' « Espace Pierre Lacroix » est l'occasion de retracer une partie de l'histoire du chaton footballeur et du développement sportif de la commune.

C'est sous l'impulsion de plusieurs employés de la Stéarinerie et Savonnerie « le chat » à la Craz (appelé à l'époque « l'usine de la bougie ») et le soutien de quelques dirigeants bénévoles que l'équipe de football d'Estrablin est née. Aujourd'hui c'est la coopérative agricole « la Dauphinoise » qui occupe ces locaux laissés vacants après un gigantesque incendie en 1958.

Cette équipe de football a utilisé divers terrains généreusement mis à disposition par des propriétaires particulièrement sensible aux loisirs des jeunes. Je peux citer et remercier dans le secteur du logis neuf, Messieurs Trabet, Lassaigne, et Jules Baule ancien adjoint au maire et exploitant agricole. Si ces prêts de terrain permettaient le déroulement des matchs contre les équipes voisines, ils ne correspondaient pas aux normes de dimensions et de nivellement exigées par la fédération départementale.

Au début du mandat de 1971, Pierre Lacroix maire (il faisait aussi partie de l'équipe dirigeante du Chaton) engageait le conseil municipal dans une acquisition foncière afin de créer un espace sur lequel pourrait cohabiter une école maternelle et un équipement municipal de football. Avec le soutien du Conseil Général de l'Isère et la compréhension du propriétaire Robert Tenton que nous remercions, l'aménagement prévu a été engagé.

Après l'implantation des bâtiments préfabriqués accueillant l'école (ils existent et sont encore utilisés pour d'autres activités), les travaux de nivellement du terrain ont été entrepris. C'est bénévolement qu'un conducteur de travaux publics (Monsieur Roland Bernard, gendre du maire P. Lacroix) qui avec le matériel de l'entreprise Romet de Chuzelles, a mis en forme ce premier terrain communal de football. Merci aussi à eux pour cette aide très importante pour notre commune. Ensuite c'est avec le concours des agriculteurs que ce terrain a été ensemencé, il a depuis été entretenu par les employés communaux, il est devenu maintenant le terrain d'entrainement.

Quant aux vestiaires, pour définir le programme il a fallu plusieurs réunions, avec les dirigeants et les joueurs, pour élaborer un projet prenant en compte les souhaits des uns et la capacité financière de la commune. Le permis de construire est obtenu le 4 mai 1973 pour construire 5 vestiaires/douches les travaux ont été terminés en septembre de la même année et l'inauguration de ces équipements a eu lieu la même année. Lors de la création de l'équipe de basket un agrandissement a été fait en 1987, puis la mise en place de l'auvent s'est faite en 2004.

C'est pour moi l'occasion de remercier et féliciter toutes les personnes qui ont soutenu et encouragé ces projets, toutes les personnes qui ont participé à ces réalisations. Outre les personnes déjà citées je pense à tous les dirigeants, les entraineurs, les joueurs, les parents, les chefs d'entreprises et leurs personnels, les membres du conseil municipal et tous les bénévoles qui ont été moteur dans ce démarrage des équipements sportifs municipaux.

Ces vestiaires sportifs qui ont fait, à l'époque, la fierté de nos Chatons et de la commune sont devenus vétustes, inadaptés et obsolète au regard des normes actuelles.

Roger Porcheron.

U6 - U7
U8 - U9
2014

U10 - U11
2014

U12 - U13
2014

U16-U17-U18
2014

U14-U15
2014

VETERANS
2014

SENIORS
2014

SENIORS
2014

SENIORS
2014

SENIORS FEMININS 2014

SENIORS FEMININS 2014

U18 F 2014

1954
60 ANS
2014

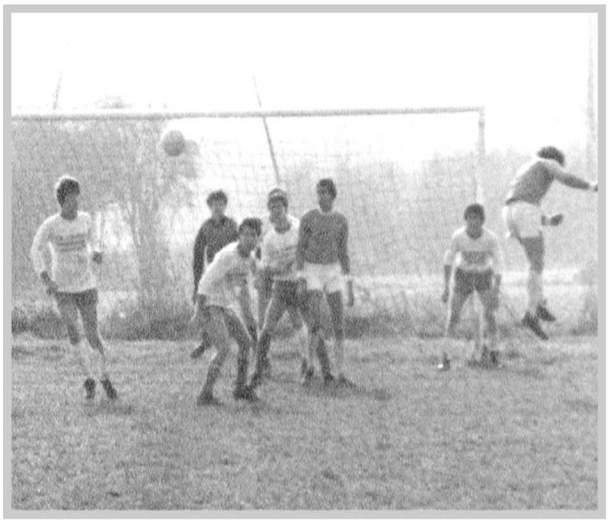

PALMARES
EQUIPES SENIORS

CHAMPIONNAT UFOLEP

1956 :	3e de 3e série	Montée en 2e Division
1961 :	Coupe du Fair Play	
1971 :	Champion 1ère série	Montée en Promotion
1972 :	Champion Promotion	Montée en Promotion Supérieur
1973 :	Vice Champion Promotion Supérieur	

COUPE DE FRANCE UFOLEP

COUPE NATIONALE M. DELARBRE

1972 :	1/8ème finale contre TOULON (83)	Défaite 3 à 2
1973 :	1/8ème finale à VIS EN ARTOIS (62)	Défaite 4 à 1
1977 :	1/8ème finale à REIMS (51)	Défaite 6 à 0
1981 :	1/8ème finale à LILLE (59)	Défaite 2 à 1

COUPE NATIONALE DR MICHAUD

Après les victoires successives contre :
ST ETIENNE – VALENSOLE, LA DUCHERE II et COMMUNAY

¼ FINALE contre VIC LE COMTE (63)	Victoire 2 à 0
½ FINALE à CHARAVINES (38)	Défaite 3 à 1

COUPE DÉPARTEMENTALE ÉQUIPES RÉSERVES

1980 :	Finale à Agnin contre SEYSSUEL	Défaite 2 à 1

La Canicule - Club Privé -
5 rue Cornemuse 38200 Vienne Tél. 04 74 59 71 40

1954
60 ANS
2014

PALMARES
EQUIPES SENIORS
CHAMPIONNAT FFF

1982 :	SENIORS 1	1ère saison en FFF en 2ème Division	
1987 :	SENIORS 1	Champion 2ème Division	Montée en 1ère Division
1989 :	SENIORS 1	Champion 1ère Division	Montée en Promotion
1990 :	SENIORS 2	Champion 4ème Division	Montée en 3ème Division
1992 :	SENIORS 1	Vice Champion Promotion	Montée en Promotion Excellence
2008 :	SENIORS 1	Champion 2ème Division	Montée en 1ère Division
	SENIORS 2	Champion 4ème Division	Montée en 3ème Division
2009 :	SENIORS 1	Vice Champion 1ère Division	Montée en Promotion Excellence
	SENIORS 2	Vice Champion 3ème Division	Montée 2ème Division
	SENIORS 3	Champion 4ème Division	Montée en 3ème Division
2014 :	SENIORS 1	Champion 2ème Division	Montée en 1ère Division

COUPES

1988 :	SENIORS 2	¼ Finale Coupe RESERVE	défaite contre VOREPPE
1990 :	SENIORS 1	Vainqueur Coupe UFOLEP	contre COURS ET BUIS (Varèze)
	VETERANS	Finaliste Coupe BAS DAUPHINE	défaite contre CHATONNAY
1991 :	SENIORS 1	Vainqueur Coupe UFOLEP	contre ST JEAN DE BOURNAY
1992 :	SENIORS 2	Finaliste Coupe UFOLEP	défaite contre POUSSIEU
2006 :	SENIORS 1	Finaliste Coupe NORD ISERE	défaite contre CHATONNAY
2008 :	SENIORS 2	¼ Finale Coupe RESERVE	défaite contre BOURGOIN
2013 :	SENIORS 1	8ième de Finale Coupe ISERE	défaite contre FONTAINE

DIDIER SEGUI
BOISSONS
C10
04 74 84 61 07 BEAUREPAIRE

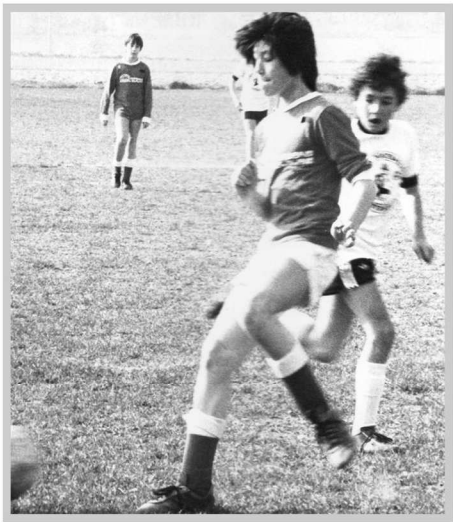

1954
60 ANS
2014

PALMARES
EQUIPES JEUNES

UFOLEP

1976 :	BENJAMINS	Vice Champion Départemental
1979 :	POUSSINS	Finaliste Coupe Départementale
1980 :	POUSSINS	Finaliste Coupe Départementale
	BENJAMINS	Vice Champion Départemental
1981 :	BENJAMINS à 11	Finaliste Coupe Départementale
1982 :	POUSSINS	Finaliste Coupe Départementale
	BENJAMINS à 11	Finaliste Coupe Départementale
	MINIMES à 11	Champion Départemental
	MINIMES à 11	Vainqueur Coupe Départementale
	MINIMES / BENJAMINS	Second du Critérium du Jeune Footballeur
1983 :	BENJAMINS à 11	Vainqueur Challenge du Président
	BENJAMINS à 11	Finaliste Coupe Départementale
	MINIMES	Champion Départemental
	MINIMES	Finaliste Coupe Départementale
1985 :	POUSSINS Débutants	Finaliste Coupe Départementale
	POUSSINS Supérieurs	Finaliste Coupe Départementale
	BENJAMINS à 7	Vainqueur Coupe Départementale
	MINIMES à 11	Finaliste Coupe Départementale

« ACTIVITES ANNEXES JEUNES »

CROSS COUNTRY UFOLEP

1978 à Rives	POUSSINS	Vice Champion Départemental
1979	POUSSINS	Vainqueur de la Coupe Départementale
à St Martin d'Hères	POUSSINS	Vainqueur de la Coupe Départementale
1979 à Fontaine	POUSSINS	Vainqueur du Critérium Départementale
	BENJAMINS	Vainqueur du Critérium Départementale
1980	POUSSINS	Vainqueur de la Coupe Départementale
à St Martin d'Hères	BENJAMINS	Vainqueur de la Coupe Départementale
1981 à Fontaine :	BENJAMINS	Second de la Coupe Départementale

CARROSSERIE
MILLION

Chez Riton

PALMARES
EQUIPES JEUNES

CHAMPIONNAT FFF

1984 :	CADETS	Champion de 2ème Division
	MINIMES	Champion du Bas Dauphiné
1985 :	JUNIORS	Champion de 2ème Division
	PUPILLES	Champion de 2ème Division
1986 :	JUNIORS	Champion de 1ère Division
1987 :	MINIMES	Champion de 2ème Division
1991 :	MINIMES	Champion Promotion
	POUSSINS	Champion du Bas Dauphiné
2003 :	15 ans	Champion Promotion
	13 ans	Champion Promotion
2004 :	13 ans	Champion de 1ère Division
2011 :	U13	Champion Promotion Excellence
	U17	Champion de 1ère Division
2013 :	U15	Vice-champion Promotion Excellence Accède à l'Excellence

COUPES

1985 :	JUNIORS	Vainqueur Coupe Bas Dauphiné
1986 :	JUNIORS	Finaliste Coupe Bas Dauphiné
	JUNIORS	5e tour Coupe Gambardella défaite contre Montélimar
	JUNIORS	4e tour Coupe Gambardella défaite contre Grenoble (GF 38)
1992 :	CADETS	Vainqueur Coupe Départementale

Le Victor Hugo
Cuisine française traditionnelle
Le restaurant est ouvert le midi du lundi au samedi - le soir sur réservation
Restaurant - bar
Tél. 04 74 85 19 11
32, rue Victor Hugo
38200 Vienne

1954
60 ANS
2014

PALMARES
EQUIPES FEMININES

CHAMPIONNAT FFF

1990 :	Création de l'équipe féminine	
1997 :	SENIORS 1	Champion de l'ISERE (Promotion)
2000 :	SENIORS 1	Champion de l'ISERE (Promotion)
2008 / 09 :	SENIORS 1	Champion de l'ISERE (Excellence)
2009 / 10 :	SENIORS 1	Accession au Championnat Honneur Régional Ligue
2011 / 12 :	SENIORS 1	Vice Champion Championnat Honneur Régional Ligue Création d'une 2ème équipe senior
2012 / 13 :	SENIORS 1	Vice Champion Championnat Honneur Régional Ligue Accession au Championnat Honneur Ligue
	SENIORS 2	Champion de l'ISERE (Promotion)
	U18 F	Champion de l'ISERE
2013 / 14 :	SENIORS 2	Champion de l'ISERE / SAVOIE (Promotion)

COUPES

1991 :	SENIORS	Vainqueur Coupe du FAIR PLAY
1992 :	SENIORS	Finaliste Coupe de L'AMITIE à St Pierre d'ALLEVARD
1993 :	SENIORS	Vainqueur Coupe de L'AMITIE contre Roche
2000 :	SENIORS	Vainqueur Coupe de L'ISERE
2006 :	SENIORS	Vainqueur Coupe de L'AMITIE contre Primarette
2007 :	SENIORS	Vainqueur Coupe de L'AMITIE contre Domène
2008 :	SENIORS	Vainqueur Coupe de L'ISERE contre Nivolas Vermelle
2009 :	SENIORS	Finaliste Coupe de L'ISERE contre Nivolas Vermelle
2012 :	SENIORS 2	Vainqueur Coupe de L'AMITIE contre Domène

Gélifruit

Les Crées - Route de Grenoble

38150 CHANAS

Tél : 09 61 67 55 97 Fax : 04 74 54 13 49

PRESSING

ESTRABLIN

- LAVERIE
- PRESSING
- REPASSAGE
- COUTURE
- CUIR
- DAIM
- FOURRURE

85, Rue de l'Europe
38780 Estrablin
☎ 09 52 24 83 71

ORDRE DES EXPERTS-COMPTABLES

Expertise comptable - Commissariat aux comptes

CABINET JACQUES LAGIER

44 RD 386 - 69560 Saint Romain-en-Gal
Tél. 04 74 78 29 77 - Fax 04 74 53 07 41
Mail: cabinetlagier@free.fr

La Corbeille à Pain

Chez Françoise et Alain

Fabrication Artisanale - Banette

Boulangerie
Pâtisserie
Viennoiseries
Sandwicherie

Tél. 04 74 58 08 63
Le village - Estrablin

Fabrication Maison

P. Blache
Charcutier - Traiteur

28 rue Boson Vienne
Tél. 04 74 85 19 15

SCTP EURL

Stéphane Chapotot
06 88 00 67 42

- Terrassement
- VRD
- Enrobé à chaud
- Maçonnerie
- Dallage - Pavage
- Enrochement
- Aménagements extérieurs

144 Route des Terres Rouges
38200 Saint Sorlin de Vienne

sctp-eurl@orange.fr

Méchaud Johan

Chauffage toutes énergies

Maintenance chauffage

Climatisation - Plomberie Sanitaire

768 Route de Cuillery
38550 Cheyssieu

Tél. 06 69 23 15 59
04 74 79 51 65
mechaud.johan@orange.fr

Pour assurer le succès de vos soirées

SONO LASER DANCE

Mariages, repas dansant, anniversaires...

DJ DAVID

06 84 02 28 76

Carrefour drive

Ouvert du lundi au samedi : 8H30 à 20H
Dimanche : 9H à 12H30

04 74 85 98 43

Rue Joseph Grenouillet 38780 PONT-EVEQUE

SARL GUMUS FRERES

RAVALEMENT ET PROJECTION DE FACADES
ISOLATION THERMIQUE PAR L'EXTERIEUR

QUALITE SERVICE FINANCEMENT

www.gumusfreres.com

06 07 17 71 11 ou 06 31 62 37 73
Fax 09 58 64 95 02
Email : gumusfreres@gmail.com
38440 MOIDIEU DETOURBE