Inauguration ministérielle du stade et des vestiaires

●●● *Ainsi que nous l'avons relaté dans notre édition de mardi, le stade de Hellering a été inauguré dimanche. Jean Pierre Masseret, Secrétaire d'État aux Anciens Combattants a coupé le ruban, les joueurs ont ensuite envahi le stade qui abrite l'association sportive de Hellering - Bettborn.*

La localité de Hellering les Fénétrange a vécu dimanche une belle ambiance de fête. En effet le stade et les équipements sportifs de Hellering les Fénétrange qui abrite l'association sportive de Hellering les Fénétrange et Bettborn ont été inauguré en grande pompe par une important parterre de personnalités réunies autour du maire, M. Rodolphe Fichter.

En effet Hellering a eu le plaisir et l'honneur d'accueillir dans sa localité pour cette inauguration le secrétaire d'état aux anciens combattants, M. Jean Pierre Masseret, dont on connaît le goût pour le sport ayant été lui même pendant de très nombreuses années sportif et plus particulièrement grand coureur à pied.

A ses côtés, Aloyse Warhouver, député de la Moselle, mais aussi les conseillers généraux de l'arrondissement et en particulier M. Alfred Poirot conseiller général du canton de Fénétrange. MM Marty, Grosse conseillers généraux mais aussi Étienne Halter conseiller général honoraire du canton de Fénétrange étaient également présents à cette manifestation inaugurale.

Parmi les personnalités nous avons encore noté la présence de MM Lopez, président du district de football de la Moselle, le vice président du district de football de la Moselle Louis Eckly, les maires des communes voisines, les ministres du culte Houppert et Wannagel, le vicaire épiscopal Scheidt, les conseillers municipaux de Hellering les Fénétrange et la municipalité de Bettborn, le président de l'association sportive de Hellering - Bettborn M. François Littner et les membres du club.

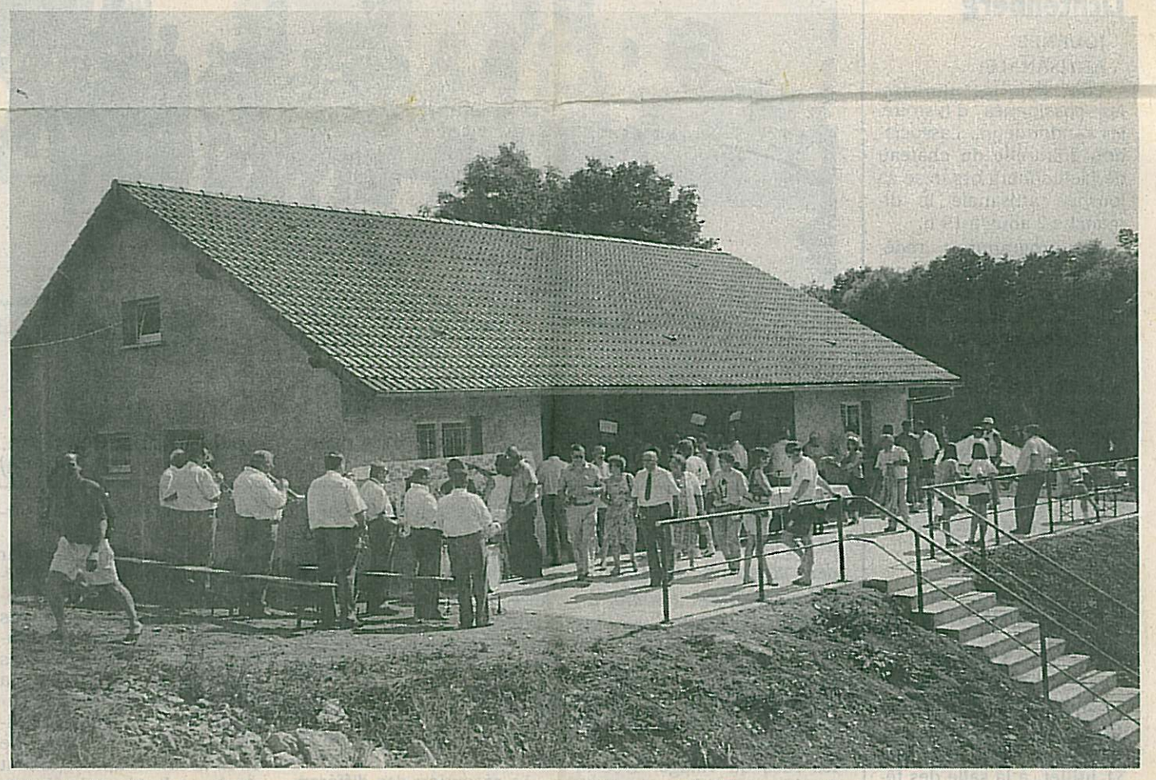

Un stade désormais aux normes et un nouveau vestiaire ont été inauguré.

Rodolphe Fichter, le maire de Hellering et le ministre Jean Pierre Masseret ont coupé le ruban inaugural en présence de nombreuses personnalités.

Cette inauguration fut l'occasion de célébrer les efforts de la communes mais aussi des dirigeants bénévoles et des membres de l'association de Hellering - Bettborn. *(Photos DNA)*

Une courte histoire mais bien remplie

C'est la musique municipale de Bettborn qui a mis en musique cette manifestation. En ouverture, les personnalités et le public venu nombreux ont pu applaudir l'hymne européen qui n'est autre que l'hymne à la joie extrait de la 9e symphonie de Ludwig Van Beethoven. Puis M. Rodolphe Fichter salua les personnalités et en particulier le ministre Masseret.

. Fichter retraça ensuite la courte mais brillante carrière de cette association sportive de Hellering - Bettborn. *«L'inauguration d'un complexe sportif marque toujours une étape importante dans les réalisations municipales. Il a fallu du temps, certes, pour en arriver là. Les possibilités financières de la communes sont en effet très limitées. Mais si cette inauguration a pu avoir lieu c'est grâce à la volonté et au sérieux des dirigeants de l'association sportive intercommunale ainsi qu'au travail accompli, par les bénévoles»* a dit le maire de Hellering saluant au passage tous ceux qui ont oeuvré pour le sport et pour l'association.

Douze ans d'efforts

Cette inauguration fut ainsi l'occasion de saluer le travail mené depuis la création de l'association sportive de Hellering - Bettborn par les dirigeants et les membres bénévoles du club que préside M. Francis Littner.

C'est en effet le premier dimanche du mois d'août 1985 qu'est née cette association lors d'un tournoi organisé par le Cercle des Jeunes de Bettborn.

Quatre villages s'étaient alors rencontrés: Hellering, Oberstinzel, Romelfing et Bettborn. C'est quatre villages n'avaient alors aucune équipe officielle de football.

C'est la rencontre de Maurice Emsalem et de Francis Littner sur la touche du terrain alors utilisé que cette idée d'un club intercommunale a pris naissance lors de cette discussion à laquelle s'était joint M. Walter Dindinger.

Un match amical fut organisé suivi le 25 octobre 1985 d'une première assemblée générale avec 22 joueurs invités dont 15 répondirent favorablement à la constitution d'une équipe. En mars 1986, l'association était officiellement déposée au tribunal et inscrite en mai à la fédération française de football. Aujourd'hui l'association compte 109 licenciés.

Une belle fête

«Le sport est un fantastique moyen d'expression et de rencontre» a souligné le ministre Jean Masseret au moment de couper le ruban inaugural soulignant aussi les efforts menés par ce village de 170 âmes qui se dote d'un outil sportif exceptionnel avec ce stade et les vestiaires. La mise aux normes du terrain a coûté près de 300 000 francs subventionnés à hauteur de 130 000 francs et les vestiaires 280 000 francs subventionnés à 40 % à quoi il faut aussi ajouter des heures de bénévolat.

Cette inauguration a ensuite été une belle fête du football avec deux matches phares l'un opposant Bust à Gosselming et celui de gala permettant à Forbach de dominer le F.C. Sarrebourg ainsi que nous l'avons relaté mardi dans nos colonnes.

Au cours de ce week-end inaugural plusieurs matches ont permis aux équipes poussins, benjamins, aux moins de 13 et de 15 ans de jouer sur ce nouvel équipement.