Pour une onzième année

89

Voilà déjà un bien joli record pour l'O.s.j. et son président qui vient de fêter dix ans de présence à la tête du club et entame sa onzième année après l'assemblée générale qui vient de se dérouler.

En dix ans, et grâce aux efforts de tout le monde, le club n'a cessé de progresser. En 1979, on comptait dix équipes pour environ 150 joueurs, alors qu'aujourd'hui on en compte 300 pour quinze équipes. Les équipements, eux aussi, ont avancé. En effet, il y a encore peu de temps, l'O.s.j. ne comptait qu'un terrain et aujourd'hui elle possède un terrain d'honneur sur le complexe sportif de Belbèze et une extension des terrains route de Montrabe avec des vestiaires en cours d'agrandissement. Quant aux projets immédiats, une nécessité s'impose pour l'instant : l'extension de l'éclairage aux terrains route de Montrabe.

Après ce rapport moral, ce fut au tour du rapport financier fait par M. Galland (qui fête, lui, ses dix-sept ans de trésorier). Que dire : un bugdet équilibré et même excédentaire grâce aux diverses manifestations proposées par le club.

Activités : tour à tour, chaque responsable d'équipes fit le point.

Seniors A : M. Bénazet. Ils terminent neuvièmes sur douze avec vingt et un points. Après un bon départ, cette équipe a sombré corps et biens.

Seniors B : M. Larivière. Ils terminent troisièmes, à deux points du premier. Un passage à vide coûte la montée à cette équipe.

Juniors : M. Willemin. Ils terminent deuxièmes. Dommage que cette équipe ait raté son début de championnat.

Cadets : M. Amoros. Débuts difficiles pour cette équipe composée de joueurs de première année en majorité, qui termine, néanmoins quatrième.

Minimes A : M. Miquel. Ils terminent troisièmes, derrière Fonsorbes et Plaisance.

Minimes B : M. Rigouste. En première partie du championnat, ils terminent derniers. En deuxième partie, l'équipe termine à quatre points du premier; un regret, le manque d'encadrement pour cette équipe.

Pupilles A : M. Sosthène. Avec un effectif réduit, les problèmes furent inévitables, d'où un championnat moyen. Ils se maintiennent quand même en deuxième division.

Pupilles B : M. Ferrer. En première phase du championnat, ils terminent au milieu du tableau et en deuxième partie troisièmes « ex aequo ». A signaler le manque de joueurs pour cette équipe ainsi que le manque de soutien de la part des parents.

Poussins A : M. Huc. Premiers de la poule du secteur nord, ils joueront la finale du secteur contre Saint-Geniest. En Coupe nationale, ils sont battus par Tournefeuille, qui représentera la Haute-Garonne à Paris. A signaler que cette équipoe a été invaincue durant les deux phases du championnat.

Poussins B et C : Joueurs en majorité de première année, pratiquant un jeu à sept, d'où un comportement moyen pouvant expliquer un désintéressement des parents.

Débutants : Trente environ. L'initiation au football débute par là.

Comme on peut le constater, il ne manque rien à certaines équipes pour accéder à la division supérieure, ce qui permet de conclure que les objectifs sont atteints pour les dirigeants du club. Un seul point noir, les pupilles.

A l'issue de cette assemblée, le bureau est reconduit dans ses fonctions avec comme président Guy Vareille, secrétaire Maurice Cassan et trésorier Lucien Galland. La formation complète du bureau vous sera communiquée prochainement.

SAINT-JEAN

89

Domination espagnole

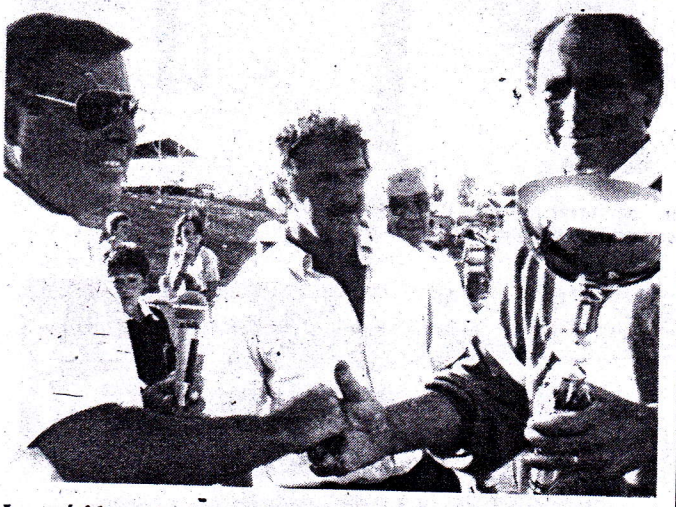

Le président de la commission des jeunes d'Aigues-Mortes reçoit le trophée du fair-play.
(Photo « La Dépêche du Midi », op. C. B.)

Le sixième tournoi de football s'est achevé dimanche par la remise des récompenses à l'issue des finales. Une fois encore, toutes les espérances furent dépassées malgré, ce même week-end, le grand prix de la ville de Saint-Jean en pétanque. Ce sont 600 joueurs et dirigeants qui sont repartis en emportant un très bon souvenir de ce sixième tournoi, d'autant plus que toutes les rencontres se sont disputées dans un très bon esprit. Tournoi dominé par les équipes espagnoles de Villarverde, qui remportèrent toutes les finales à l'exception d'une : contre les pupilles de Finale-Ligure (Italie) battue, il faut le dire, aux tirs au but, signalons également le bon comportement des équipes de Marseille et Montpellier.

Classement final de ce tournoi édition 1989.

Débutants : 1. Villavrde (E.s.p.); 2. Montpellier; 3. Saint-Jean I; 4. Aucamville; 5. Balaruc; 6. J.e.t.; 7. Saint-Jean II; 8. T.f.c.

Poussins : 1. Villaverde; 2. Marseille; 3. Saint-Jean I; 4. Saint-Geniès; 5. Montpellier; 6. Balaruc; 7. Aucamville; 8. Saint-Jean II.

Pupilles : 1. Finale-Ligure (Italie); 2. Villaverde; 3. Castelnaudary; 4. Montpellier; 5. Labège; 6. Aigues-Mortes; 7. Saint-Jean II; 8. Saint-Jean I.

Minimes : 1. Villaverde; 2. Finale-Ligure; 3. Saint-Etienne; 4. Saint-Jean I; 5. Aigues-Mortes; 6. Saint-Jean II; 7. Saint-Orens; 8. Labège.

Résultats de la tombola. — Numéros gagnants : 2104, 3270, 2967, 2108, 1299, 3052, 2921, 1275, 3491, 1086, 1579, 1206, 2088, 602, 2427, 1881, 1577, 1785, 1908, 1940, 3500, 1646, 503, 515, 3476, 1039, 502, 1960, 3276, 3094, 3210, 2466.

Les lots sont à retirer au n° 3, impasse Henri-Barbusse à Saint-Jean, tél. 61.74.07.61.