Football

Deroin - Leca, bienvenue en PH chez les Villersois

Reconversion. Arrivé en octobre, Gregory Leca a rejoint Anthony Deroin à Villers-Bocage. Deux anciens pro du Stade Malherbe qui jouent chez les amateurs et arpentent les terrains de PH pour le plaisir.

Villers-Bocage et Deroin

Sur l'axe Caen - Rennes, Villers-Bocage est une commune de 3 000 habitants. Son club de foot a connu sa petite heure de gloire régionale à la fin des années 1980, avec une saison en DH. Époque où Yvan Lebourgeois - un ancien Villersois - soulevait les foules avec Malherbe jusqu'à vivre un tour de coupe d'Europe. « **De temps en temps, Yvan vient sur le bord du terrain** », atteste Anthony, alias Titi Deroin. Lui, l'ex-minime de Villers, est revenu pour chausser les crampons et co-diriger l'USVB avec Denis Lecanuet : « **J'ai 34 ans au club et 20 en tant que président. Anthony est un gamin que je connais depuis toujours. Je lui avais dit qu'il reviendrait ici...** » Ici, la famille Deroin se trouve au four et au moulin : Michel, le père, trace les lignes d'un terrain verdoyant mais ouvert aux rafales de vent. Chantal, secrétaire, se charge aussi de la buvette. Morgane, la sœur, officie dans l'arbitrage. Yann et Romain, les frangins, opèrent en tant que gardien de but et attaquant alors que Thomas, le beau-frère se poste en défense.

« **On s'est donné deux ans pour monter en DHR et viser dans 4-5 ans la DSR. L'autre objectif est de faire grandir le club** (200 licenciés) **mais on ne veut pas précipiter les choses. On est à fond dans la formation. Les fruits du labeur, on les récoltera plus tard avec l'aide des bénévoles passionnés par le football** », retient Titi. De Rots à Villers, Gwenaël Sandret, le responsable des jeunes, l'a suivi : « **On était à la fin d'un cycle. Il y avait plus d'opportunités ici : 150 jeunes avec des U19 qui sont 1er en DHR, les U13 qualifiés pour la finale régionale.** »

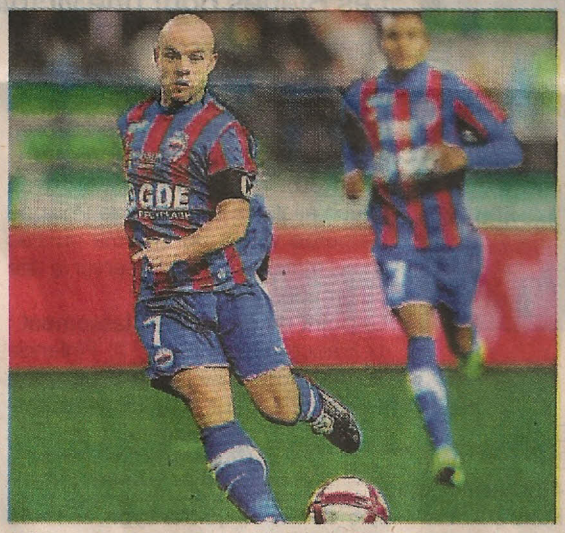

L'équipe de Villers-Bocage dirigée par Sylvain Lemolton (en haut à droite) avec Grégory Leca (4e en haut en partant de la droite) et «Titi » Deroin (3e en bas en partant de la droite). En bas, les deux anciens pros sous le maillot du stade Malherb

La PH, ça fracasse

Dimanche, dans ce match de promotion d'honneur (poule 4 avec un titre promis à Douvres-la-Délivrande), Le Molay-Littry (4e) a donné une belle réplique à Villers-Bocage (3e) doté de sa paire Deroin-Leca. Les Molystriens ont mené 2-0 grâce à Maxime Renault et Vincent Hervieu. Au terme de plusieurs temps forts, Romain Deroin par deux fois et Théo Jouan, d'une frappe magistrale, ont renversé la tendance devant une tribune copieusement garnie. Un bref instant, une échauffourée sur la pelouse s'agrémente de noms d'oiseaux entre deux-trois supporters. « **Les matches de PH, ça fracasse** », dit Gregory Leca. « **Il y a un peu de tension, on doit gagner, ça fait partie du foot amateur, ça chauffe un petit peu.** » « **C'est le côté un peu champêtre** », reprend Titi.

Six ans après

Il semble bien lointain le temps des joutes de Ligue 1. Ce 5-0 contre Bordeaux de Laurent Blanc. Où ce 19 avril 2008 avec un 3-0 face au PSG et un premier but du captain Deroin dans les filets de Landreau : « **C'était l'un de mes derniers matches au haut niveau, j'avais une pubalgie.** » Ce 6 avril 2014, Deroin (35 ans), a toujours le brassard, et Leca a tenu sa parole : « **Il y a deux, trois a j'avais promis à Titi de venir av lui. Il reste le plaisir de jouer, de g der cette envie dans un club str turé. Il y a une bonne osmose en les jeunes et les seniors avec un prit familial le maître mot que j'av envie d'avoir après ma carrière.** » 3e mi-temps offre aussi des mome typiques du foot amateur. Charge Titi de conclure : « **On sait très bi que la roue tourne, que le foot un passage. Moi, j'avais déjà pré de jouer avec mes frangins, av ma famille...** »